Baustellenverkehr Zentralplatz
Der Westfalenpark ist ein durchgehend öffentlich zugänglicher Park mit Großveranstaltungen.
An den Wichenenden ist die Zufahrt und das Arbeiten auf den Baustellen im Park generell nicht möglich.

Der Baustellenverkehr ist **nur bis 14:00 Uhr** gestattet.
Nach 14:00 Uhr dürfen Fahrten nur in Ausnahmefällen und nach schriftlicher Genehmigung des AG erfolgen.

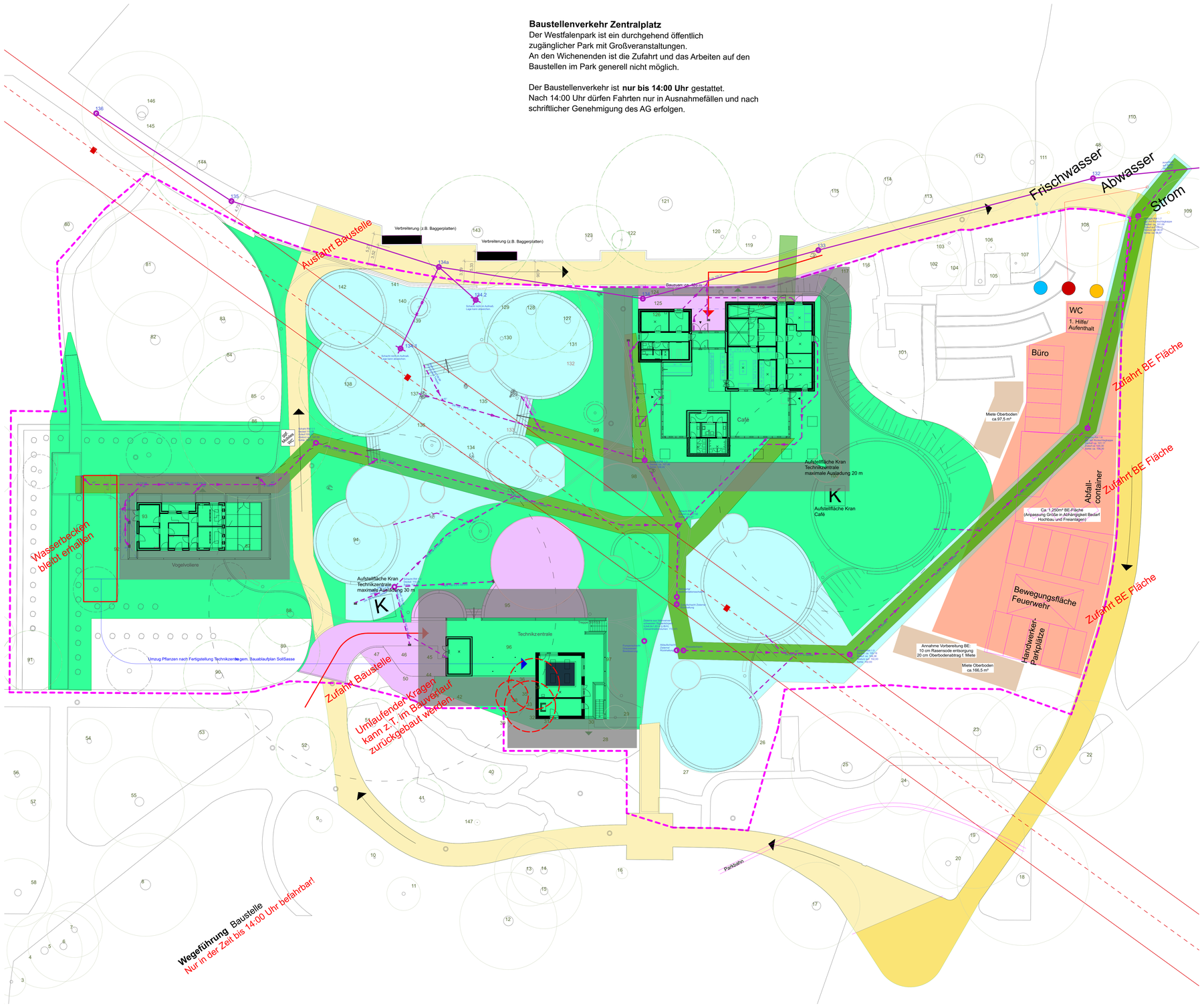

Legende

- Bauzaun (gem. Planung Hochbau)
- Kran
- ab 22.06.2026 baufrei
- ab 22.11.2026 baufrei
- ab 22.03.2027 baufrei
- Abbruch Wasserbecken
- Vorgezogener Kanalbau ab 22.06.2026 (temporäre Störung!)
- Baustraße Schwerlastverkehr z.T. bis 01.09.2026
- Baustraße alternative Wegeführung nach Absprache z.T. bis 01.09.2026
- Handwerkzufart ab 01.09.2026
- SW Hochbau
- Sicherheitszone Seilbahn (5,00m)
- Miete Oberboden (Vorbereitung BE-Fläche)

Hinweise

Sicherheitshinweise Seilbahn:
Sicherheitszone 5.00 m,
Seilhöhe ca. 7.00 m, max. Durchfahrtshöhe unterhalb ca. 3.20 m

Fahrzeiten Seilbahn:
ab 18.03.2026: Wartungsarbeiten, Fahrten ohne Gondel
ab April 2026: 12:30-17:30 Uhr (mittwochs - sonntags)

Fahrzeiten Parkbahn
Mitte bis Ende März 2026: 12:30-18:30 Uhr (samstags-sonntags)
ab April 2026: 12:30-18:30 Uhr (dienstags-sonntags)

Wegeführung Baustelle
Nur in der Zeit bis 14:00 Uhr befahrbar!

alternative Wegeführung zur Baustelle
Nutzung nur in Ausnahmefällen und nach vorheriger Absprache, Schwerlastverkehr nicht möglich

Arbeitszeiten auf der Baustelle von 7:00 Uhr bis 20:00 Uhr (montags - freitags)

Hinweis:

Die Ausführung der Beleuchtung kann sukzessiv nach vorliegendem Baufortschritt der Freianlagen erfolgen. Eine konkrete Terminierung kann erst nach Vorliegen des Auftragnehmer-Bauzeitenplans erfolgen. Eine komplette Ausführung ist vsl. ab dem 02.02.2027 nach erfolgter Ausführung des letzten Wasserbeckens möglich.

Plangrundlagen:
Aufmaß: Zentralplatz_2013.dwg (Übergabe: 03.09.20 , durch Stadt Dortmund)
Café: 2305-CA-GR-EG-50-1-VO.dwg (Übergabe: 22.10.25, durch SollSasse)
Technikzentrale2305-TZ-GR-EG-SN_BB-50-1-VO.dwg (Übergabe: 22.10.25, durch SollSasse)
Vogelvoliere: 2305-VV-GR-SN_AA-50-1-VO.dwg (Übergabe: 22.10.25, durch SollSasse)
Übersichtsplan: 2305-251120-BE-Plan_Uebersicht.dwg (Übergabe: 20.11.25, durch SollSasse)

Nr.	Art der Änderung	Datum	Name
D	Angleich BE-Fläche an Hochbau, Maßstab ändern	26.03.2026	KB
C	Anpassung Daten an Verzögerung Baubeginn durch EU-Ausschreibung	02.03.2026	AS
B	Einarbeitung Position für Miete Oberboden zur Vorbereitung BE-Fläche	13.02.2026	AS
A	Einblenden Planung Hochbau, Anpassung Text Umzugs Wasserpflanzen	09.02.2026	AS

Planbezeichnung:
Baustelleneinrichtungsplan

Bauvorhaben :
Zentralplatz Westfalenpark Dortmund

Auftraggeber :
Stadt Dortmund
Sport- und Freizeitbetriebe Dortmund
Geschäftsbereich 3 / Parkanlagen
An d. Buschmühle 3
44139 Dortmund
0231/5026100
westfalenpark@dortmund.de

DORTMUND
WESTFALENPARK dortmund
freigegeben:

Planer :
Landschaft planen + bauen NRW GmbH
Friedhof 4
44135 Dortmund
Tel.: 0231/ 477 34 94 - 0
Fax.: 0231/ 477 34 94 - 9
info@lpb-nrw.de

Landschaft planen+bauen
freigegeben:

Maßstab: 1:25c0
Blattgröße: A0 841x1189
Datum: 14.01.2026

Plannr:
WeZP_5_Lp+b_A06_
Baustelleneinrichtung_iDxxxx